

BANCO NACIONAL DE LÍNEAS CELULARES (TRONCALES)
National Bank of Stem Cell Lines
IMPRESO DE SOLICITUD DE REGISTRO Y DEPÓSITO DE UNA LÍNEA iPS HUMANA
Application Form to Register and Deposit of a human iPS cell line

FECHA: 13/01/2016

DOCUMENTOS QUE DEBEN ACOMPAÑAR LA SOLICITUD:

Attached documents:

- Copia de la autorización del proyecto en el cual se genera la línea celular, junto con informe favorable del Comité Ético del centro de procedencia.
A copy of the project authorization in which the cell line is obtained along with a favourable report of the Clinical Research Ethics Committee
- Copia de cualquier publicación científica relacionada con la línea iPS generada.
A copy of any relevant published scientific papers related to the iPS cell line generated
- C. V. del investigador principal (una página; formato libre).
A one page CV for the Principal Investigator

SECCIÓN 1-INFORMACIÓN DE LA MUESTRA ORIGINAL Y DE LA iPS GENERADA.

Section 1-Information of the original cell line and the generated iPS

Nombre de la línea iPS <i>Name of the iPS line:</i>	FiPS Ctrl2-SV4F-1
Muestra original donada. Detallar tipo de célula, tejido de origen y localización anatómica de la muestra biológica de la que se obtiene la línea original. Si son células comerciales, detallar nombre, referencia y distribuidor comercial <i>Original sample donated. Detail cell type, tissue of origin and anatomic location of the biological sample from which the original line is obtained. If cells are commercial, detail name, reference and trade distributor.</i>	Fibroblastos de dermis procedentes de escroto Scrotum dermal fibroblasts
Sexo y edad del donante. <i>Sex and age of the donor</i>	Masculino, 2,5 años Male, 2,5 years
¿El donante tiene alguna patología? <i>Has the donor any pathological condition?</i>	NO <input checked="" type="checkbox"/> SÍ <input type="checkbox"/> (especificar) <i>No Yes (specify)</i>
¿La patología es de origen genético? <i>Is the pathological condition of genetic origin?</i>	NO <input type="checkbox"/> SÍ <input type="checkbox"/> (especificar) <i>No Yes (specify)</i>

Muestra biológica recibida <i>Biological sample</i>	Fresco <input checked="" type="checkbox"/> <i>Fresh</i>	Crioconservado <input type="checkbox"/> <i>Cryopreserved</i>
Fecha de la donación de la muestra biológica <i>Date of donation of the biological sample 30.04.2014</i>	Fecha del uso o descongelación (si congelado) <i>Date used or thawed (if frozen)</i> 22.01.2015	
Condiciones de cultivo de las células de origen (células somáticas/cultivo primario). <i>Culture conditions of the original cells (somatic cells / primary culture)</i>	Medio de cultivo/ Culture media: IMDM + 10%FBS + 0,5% Penicilin-Streptomycin (Gibco, InVitrogen corporation). 37°C- 5%CO2	
¿Hay disponibilidad de viales congelados de las células de origen? ¿En qué pase? <i>Is there availability of frozen vials of original cells? At what passage?</i>	Si, p1 y 2 Yes, p1 and 2	
Método utilizado en la generación de la línea iPSc. (Integrativa/ No-integrativa) Especificar factores y plásmidos de reprogramación utilizados. <i>Method used for the generation of iPSC line (Integrative / Non-integrative) Specify factors and plasmids used for reprogramming</i>	Generación de las células pluripotenciales inducidas (iPSC) a partir de fibroblastos (p3) de un donante sano, mediante la infección con virus sendai (CytoTune –iPS 2.0 Sendai reprogramming kit, A16517 life technologies) con expresión ectópica de 4 factores de transcripción (Oct4, Sox2, Klf4 y c-Myc). The induced pluripotent stem cells (iPSC) were generated from fibroblasts (p3) of a healthy control, by sendai viral infection (CytoTune –iPS 2.0 Sendai reprogramming kit, A16517 life technologies) with ectopic expression of 4 transcription factors (Oct4, Sox2, Klf4 y c-Myc).	
Condiciones de cultivo de la línea de iPSc generada. (si se describen en publicación, indicar referencia) <i>iPS Culture conditions (if they are described in a publication, please indicate the reference)</i>	Support: human foreskin fibroblasts (ATCC, American Type Culture Collection, CCD112Sk). Culture medium: Knockout Dulbecco's modified Eagle's medium supplemented with 2 mmol/l GlutaMAX (Gibco, InVitrogen corporation), 0,05mmol/l 2-mercaptoethanol (Gibco, InVitrogen corporation), 10 ng/ml basic fibroblast growth factor (bFGF) (Invitrogen), 1% non-essential amino acids (Cambrex), 20% Knockout Serum Replacement (InVitrogen) y 0,5% Penicillin-Streptomycin (Gibco, InVitrogen corporation). Support: Matrigel (Corning BV). Culture medium: mTeSR Basal Medium Kit (StemCell Technologies)	
Descripción de las características morfológicas de la línea en cultivo (forma y tamaño colonias; forma y tamaño células; ratio núcleo/citoplasma; otros) <i>Description of the morphological characteristics of the line in culture</i>	Colonias grandes poligonales, ligeramente aplanadas, de un tamaño entre 1- 3 mm de diámetro de diversas formas con bordes lisos. Células de tamaño uniforme y una elevada relación núcleo/citoplasma.	

<p><i>(form and size of the colonies; form and size of the cells; nucleus/cytoplasm ratio; others)</i></p>	<p>Large and flat polygonal colonies, with uniformly sized cells of 1-3 mm of diameter. They have several forms and smooth edges. High nucleus/cytoplasm ratio.</p>
<p>Criopreservación de la línea celular (Describir método de congelación/descongelación) <i>Cryopreservation of the cell line (Describe freezing / thawing method)</i></p>	<p>La congelación de los clumps de colonias se ha realizado en FBS(90%) + DMSO(10%), mediante congelador programable (-0.5°C/min.) o mediante contenedor de isopropanol a -80°C (1°C/min.). Los viales se han descongelado 37°C mediante descongelación rápida.</p> <p>The clumps of colonies were cryopreserved in FBS(90%)+ DMSO (10%), by programmable freezer (0.5°C/min.) or by isopropanol container at -80°C (1°C/min). Vials were thawed quickly at 37°C.</p>
<p>Pase de la línea celular en el momento del banqueo/registro. (Máximo: Pase 15) <i>Passage at the time of the banking/registration (Max: Passage 15)</i></p>	<p>p33</p>
<p>¿Ha sido la línea modificada genéticamente? <i>Has the line been genetically modified?</i> Sí Yes <input type="checkbox"/> No No <input checked="" type="checkbox"/> Comentarios/ Comments:</p>	<p>¿Se llevó a cabo un análisis clonal? <i>Has a clonal analysis been carried out?</i></p> <p>Sí/ Yes <input type="checkbox"/> No <input checked="" type="checkbox"/> Resultado / Result</p>

SECCIÓN 2 RESULTADOS DE LA CARACTERIZACIÓN DE LA LÍNEA iPS.
Adjuntar resultados (imágenes o gráficos) como anexo
Section 2 iPS Cell Line characterization results. Attach results (images and graphics) as an annex

Test de pluripotencia <i>Pluripotency test</i>	Método <i>Method</i>	Marcador <i>Marker</i>	Nº pase <i>Passage n.</i>	Resultado <i>Results</i>	Comentarios <i>Comments</i>
Anexo Annex 1	Oct 4	inmunocitoq	21	+	
	Nanog	inmunocitoq	21	+	
	Sox 2	inmunocitoq	21	+	
	SSEA3	inmunocitoq	21	+	
	SSEA4	inmunocitoq	21	+	
	TRA-1-60	inmunocitoq	21	+	
	TRA-1-81	inmunocitoq	21	+	
	Fosfatasa. Alk	actividad	18	+	
Test de diferenciación in vitro <i>In vitro differentiation test</i>	Método <i>Method</i>	Marcador <i>Marker</i>	Nº pase <i>Passage n</i>	Resultado <i>Results</i>	Comentarios <i>Comments</i>
	Ectodermo <i>Ectoderm</i>	inmunocitoq. Tuj1 /GFAP	23	+/+	
	Mesodermo <i>Mesoderm</i>	inmunocitoq. ASMA	23	+	
	Endodermo <i>Endoderm</i>	inmunocitoq. AFP/ FOXA2	23	+/+	
Descripción de las características de diferenciación in vitro <i>(espontánea/inducida)</i> <i>Description of the differentiation characteristics in vitro (spontaneous/induced)</i>	<p>Mesodermo: cultivo de cuerpos embrioides (EBs) en medio de cultivo suplementado con ácido ascórbico. Endodermo: cultivo de cuerpos embrioides Ectodermo: cultivo de cuerpos embrioides en medio N2/B27 sobre células PA6 (ver Anexo 2).</p> <p>Mesoderm: Embryoid bodies (EBs) cultured in medium supplemented with ascorbic acid. Endoderm: EBs culture Ectoderm: EBs culture in N2/B27 on PA6 cells (see Annex 2).</p>				

Test de diferenciación in vivo <i>In vivo differentiation test</i>	<table border="1"> <thead> <tr> <th data-bbox="759 226 858 286"> Método <i>Method</i> </th> <th data-bbox="900 226 1023 286"> Marcador <i>Marker</i> </th> <th data-bbox="1054 226 1161 286"> Nº pase <i>Passage n</i> </th> <th data-bbox="1182 226 1294 286"> Resultado <i>Results</i> </th> <th data-bbox="1315 226 1490 286"> Comentarios <i>Comments</i> </th> </tr> </thead> <tbody> <tr> <td data-bbox="584 315 724 376"> Ectodermo <i>Ectoderm</i> </td> <td></td> <td></td> <td></td> <td></td> </tr> <tr> <td data-bbox="584 409 735 470"> Mesodermo <i>Mesoderm</i> </td> <td></td> <td></td> <td></td> <td></td> </tr> <tr> <td data-bbox="584 504 735 564"> Endodermo <i>Endoderm</i> </td> <td></td> <td></td> <td></td> <td></td> </tr> </tbody> </table>	Método <i>Method</i>	Marcador <i>Marker</i>	Nº pase <i>Passage n</i>	Resultado <i>Results</i>	Comentarios <i>Comments</i>	Ectodermo <i>Ectoderm</i>					Mesodermo <i>Mesoderm</i>					Endodermo <i>Endoderm</i>				
Método <i>Method</i>	Marcador <i>Marker</i>	Nº pase <i>Passage n</i>	Resultado <i>Results</i>	Comentarios <i>Comments</i>																	
Ectodermo <i>Ectoderm</i>																					
Mesodermo <i>Mesoderm</i>																					
Endodermo <i>Endoderm</i>																					
Descripción de las características de diferenciación <i>in vivo</i> <i>Description of the differentiation characteristics in vivo</i>																					
Cariotipo (especificar fórmula cariotípica y pase) <i>Karyotype (Specify karyotype formula and passage)</i>	46,XY, 22ps+, 22ps+ p26, p35 (Anexo 3) p26, p35 (Annex 3)																				
Identificación celular: Huella genética por análisis de microsatélites/STR de la línea celular <i>Cell Identity: Genetic fingerprinting by microsatellite analysis / STR of the cell line</i>	<p>Los marcadores de microsatélites de la muestra inicial de fibroblastos coinciden con los de la línea de iPS generada. (Anexo 4)</p> <p>Microsatellite markers of the initial fibroblasts sample are identical than the markers of the iPS line (Annex 4)</p>																				
Test de integración (detallar método utilizado según tipo de reprogramación celular) <i>Integration Test (specify method depending on cell reprogramming)</i>	<p>No procede</p> <p>Not required</p>																				

<p>Test de silenciamiento (detallar método utilizado según tipo de reprogramación celular) <i>Silencing Test (specify method used depending on cell reprogramming)</i></p>	<p>qPCR para detectar la ausencia del SeV y de los transgenes. (Annex 5)</p> <p>qPCR to detect the absence of SeV genome and transgenes (Annex 5)</p>
<p>Confirmación del diagnóstico genotípico en las iPSC generadas a partir de muestras con mutación genética <i>Confirmation of genotypic diagnosis of the cell line generated from samples with genetic mutation</i></p>	<p>No procede</p> <p>Not applicable</p>
<p>Test de micoplasma <i>Mycoplasma Test</i></p>	<p>Negativo por PCR (Anexo 6)</p> <p>Negative by PCR (Annex 6)</p>

SECCIÓN 3 DATOS DEL DEPOSITANTE
Section 3 Applicant Details

<p>Investigador Principal: <i>Principal Investigator:</i> Anna Veiga Lluch</p>	<p>Dirección Postal: <i>Postal address:</i> CMRB Doctor Aiguader 88 08003 Barcelona</p>
<p>Centro de Trabajo: <i>Institution:</i> Centro de Medicina Regenerativa de Barcelona (CMRB)</p>	<p>Teléfono (phone): 933160360</p> <p>Fax: 933160301</p> <p>E-mail: blc@cmrb.eu</p>

SECCIÓN 4 **INFORMACIÓN ADICIONAL (OPCIONAL)**
Section 4 **Additional information (optional)**

Otras observaciones o información relevantes (a juicio del Investigador Principal):
Other observations or relevant information (to the discretion of the Principal Investigator):

Otras observaciones o información relevantes (a rellenar por el BNLC):
Other comments or relevant information (to be completed by BNLC)

Seguimiento de la línea (a rellenar por el BNLC):
Follow up of the line (to be completed by BNLC)

SECCIÓN 5 DECLARACIÓN

Confirmo que la información contenida en estos impresos es cierta y asumo total responsabilidad sobre la misma.

I confirm that the information contained in this form is true and I assume total responsibility for it.

<p>Firma en Representación del Centro / <i>Signature in Representation of the Centre</i> (Representante legal del Departamento/Centro) <i>(Legal Representative of the Department/Centre)</i></p>  <p>Fecha/Date: 13/01/2016</p>	<p>Firma del Investigador Principal <i>Signature of the Principal Investigator</i></p>  <p>Fecha/Date: 13/01/2016</p>
<p>Nombre y Cargo de la Persona Representante del Centro: <i>Name and Position of the Person Representing the Centre:</i> Ángel Raya Chamorro. Director.</p>	
<p>Dirección Postal: <i>Postal Address:</i></p> <p>Centro de Medicina Regenerativa de Barcelona Doctor Aiguader, 88, 7ª planta, 08003, Barcelona</p>	<p>Teléfono /Telephone: 933160303</p> <p>Fax: 933160301</p> <p>E-mail: gerencia@cmrb.eu</p>

ANEXOS A LA SOLICITUD DE DEPÓSITO DE LA LÍNEA CELULAR FiPS Ctrl2-SV4F-1 EN EL BANCO NACIONAL DE LÍNEAS CELULARES

ANEXOS

Anexo 1: Fenotipo. Marcadores de pluripotencia

Anexo 2: Diferenciación *in vitro*

Anexo 3: Cariotipo

Anexo 4: Estudio microsatélites

Anexo 5: Test de silenciamiento

Anexo 6: Test de micoplasma

Anexo 1

Fenotipo. Marcadores de pluripotencia

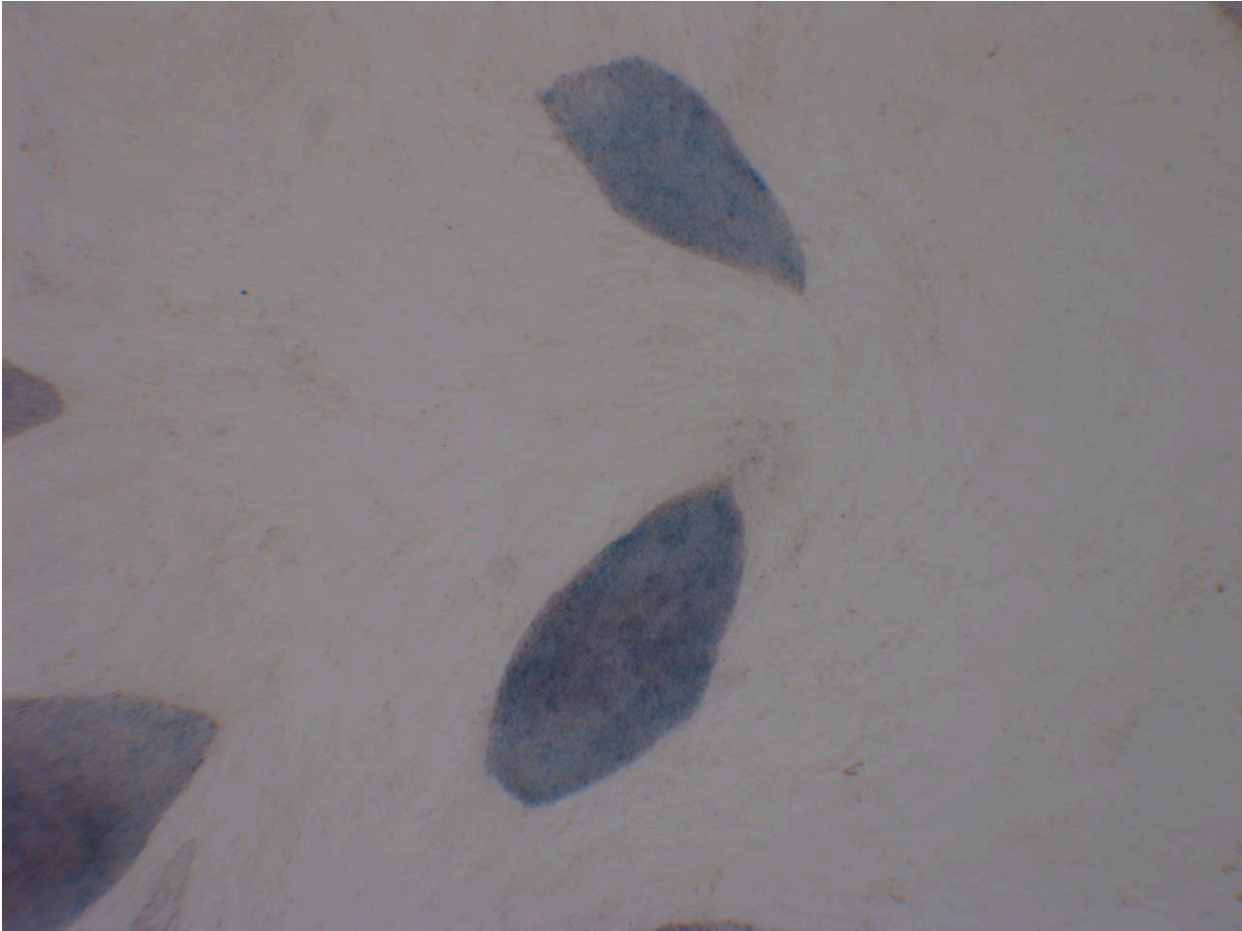

Actividad **fosfatasa alcalina** de la línea de células madre pluripotentes

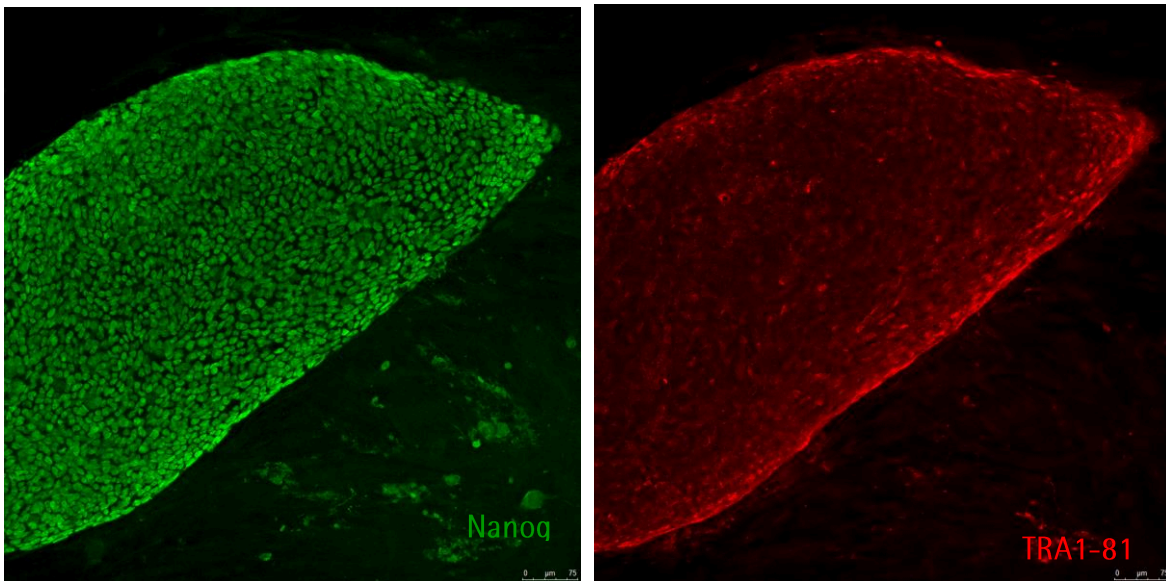

Resultado positivo por inmunocitoquímica para las proteínas de pluripotencia **Nanog** y **TRA1-81**

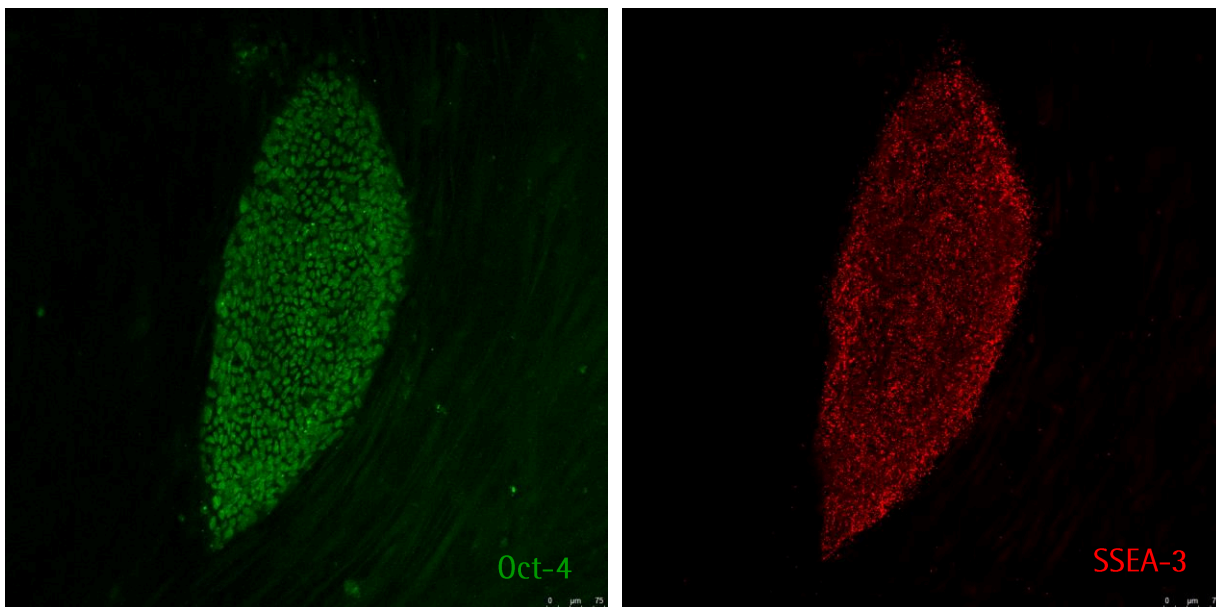

Resultado positivo por inmunocitoquímica para las proteínas de pluripotencia **Oct-4** y **SSEA-3**

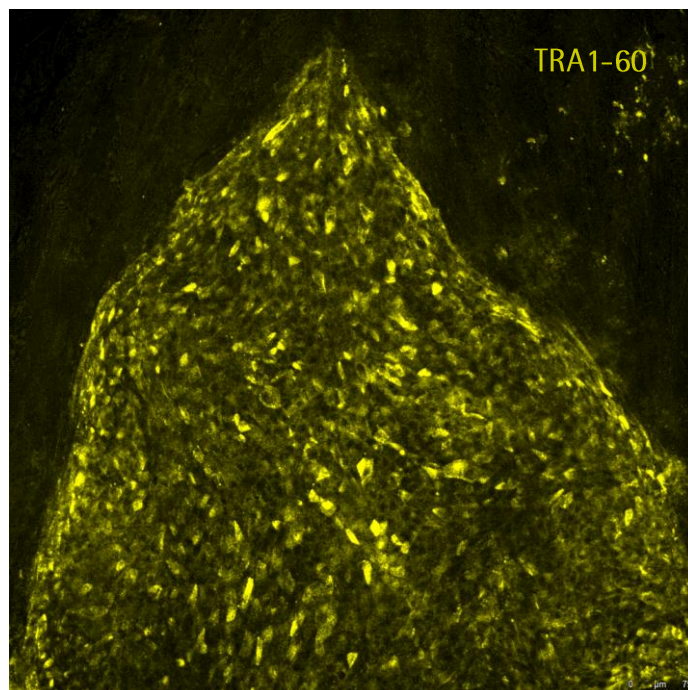
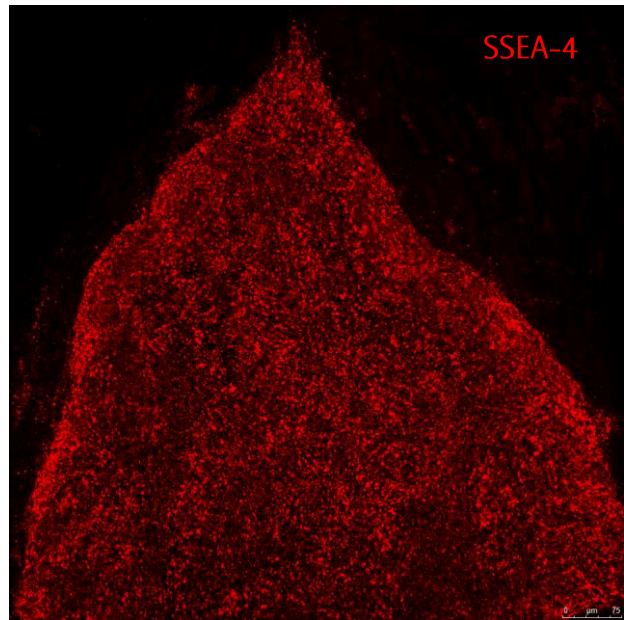
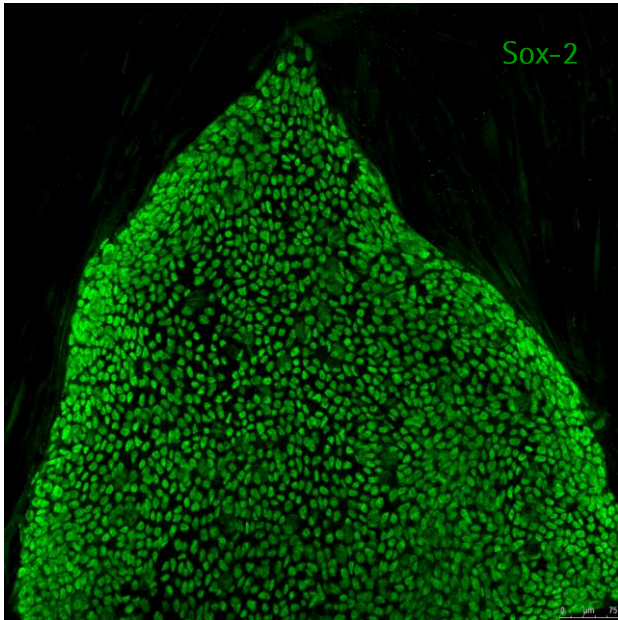

Resultado positivo por inmunocitoquímica para las proteínas de pluripotencia **Sox-2**, **SSEA-4** y **TRA1-60**

Anexo 2

Diferenciación *in vitro*

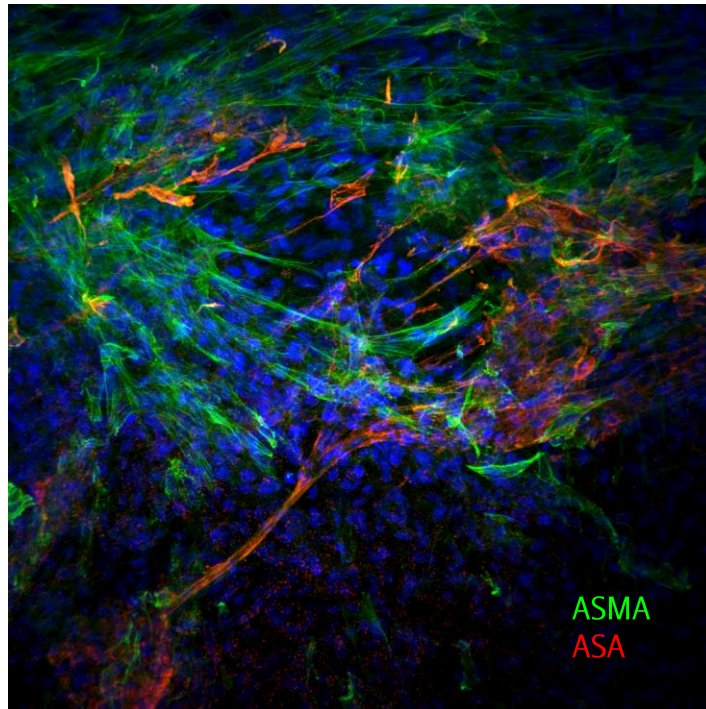

Diferenciación *in vitro* a mesodermo: Células positivas para **ASMA** y **ASA**

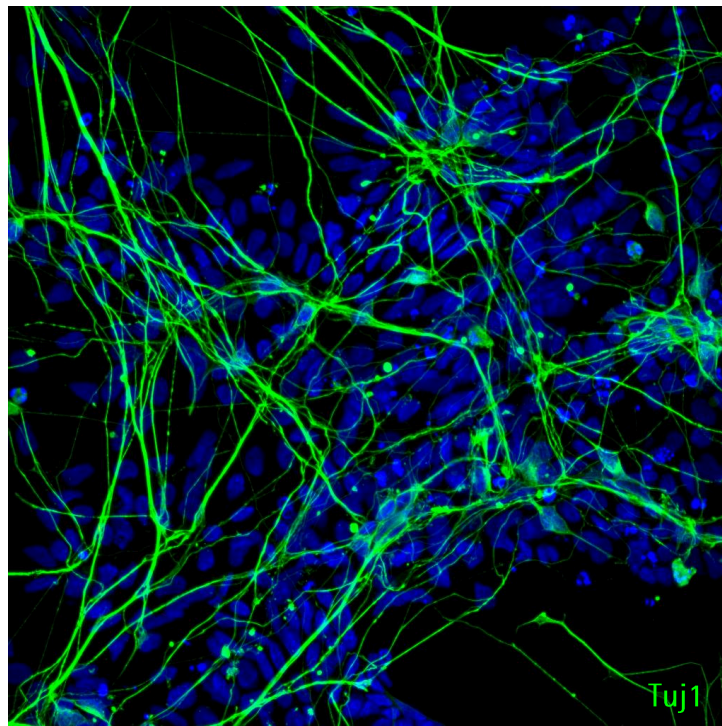

Diferenciación *in vitro* a ectodermo: Células positivas para **Tuj1**.

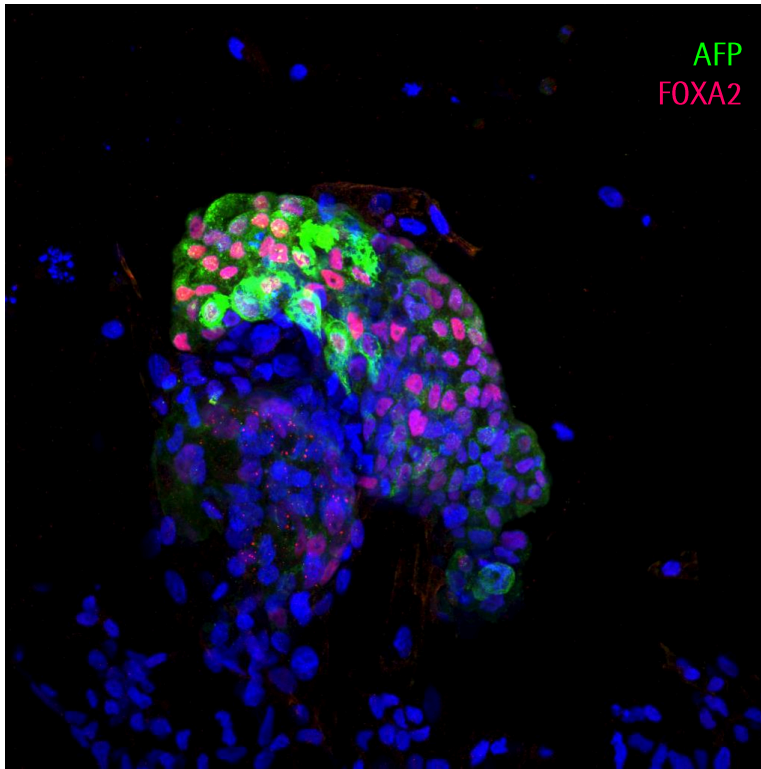

Diferenciación *in vitro* a endodermo: Células positivas para **AFP y FOXA2**



Centre de Medicina Regenerativa de Barcelona
Centro de Medicina Regenerativa de Barcelona
Center of Regenerative Medicine in Barcelona

Anexo 3

Cariotipo

Cytogenetic analysis

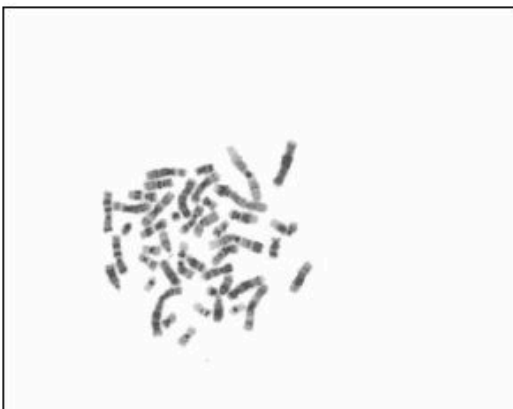
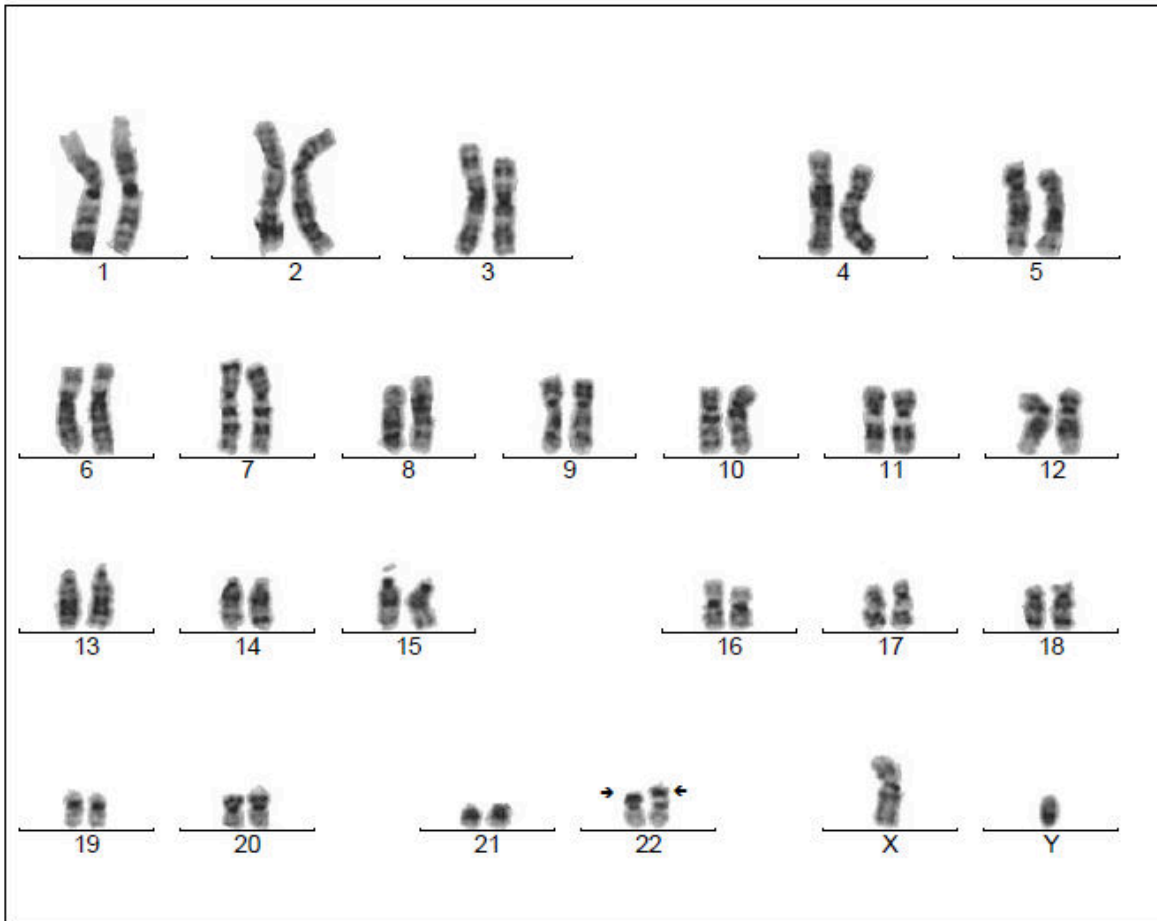

Case name: A163526

Patient name: FiPS Ctrl2 SV4F-1 p26

Specimen type: stem cells

Result: 46,XY,22ps+,22ps+

Anexo 4

Estudio microsatélites



En la tabla siguiente se muestran los resultados correspondientes a los alelos encontrados para cada uno de los marcadores microsatélites analizados.

línea celular	Loci STR analizados									
	AMEL	CSF1PO	D13S317	D16S539	D21S11	D5S818	D7S820	TH01	TPOX	vWA
FIPS Ctrl2 SV4F-1 p22	X,Y	10, 12	11	10, 11	28, 33.2	11, 12	10, 11	6	8, 9	14, 15

línea celular	Loci STR analizados									
	AMEL	CSF1PO	D13S317	D16S539	D21S11	D5S818	D7S820	TH01	TPOX	vWA
Ctrl2F-SCS p2	X,Y	10, 12	11	10, 11	28, 33.2	11, 12	10, 11	6	8, 9	14, 15

Análisis de microsatélites en la línea de células madre pluripotentes **FiPS Ctrl2-SV4F-1** en la línea de fibroblastos de la cual proceden.

Anexo 5

Estudio de silenciamiento

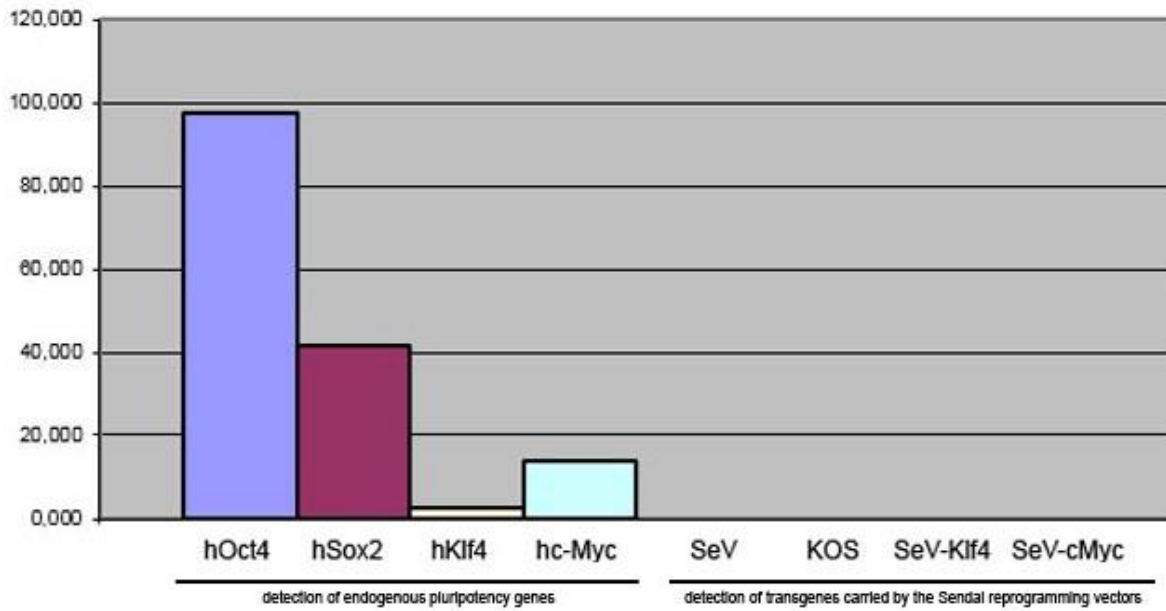

Análisis de qPCR mostrando la ausencia del SeV y de los transgenes



Centre de Medicina Regenerativa de Barcelona
Centro de Medicina Regenerativa de Barcelona
Center of Regenerative Medicine in Barcelona

Anexo 6

Test de micoplasma

MYCOPLASMA TEST

21-10-2015

1

2 3

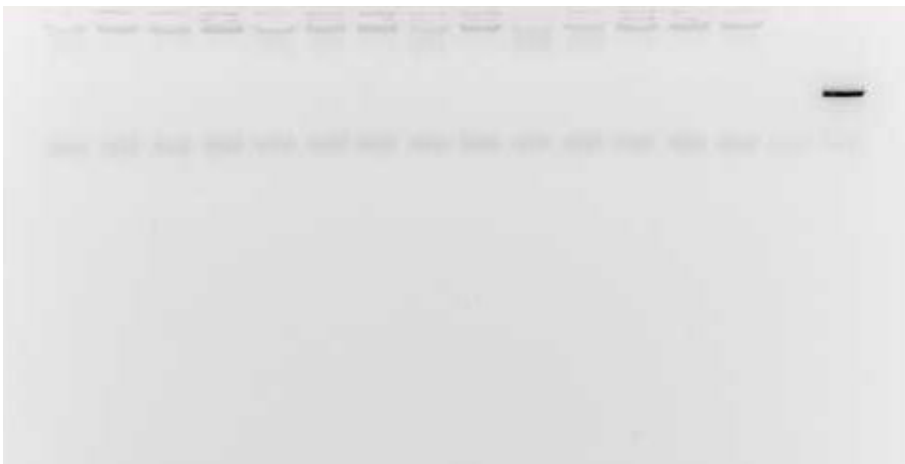

1. FiPS Ctrl2-SV4F-1 p30
2. CT -
3. CT +